

AVISO

Linha Feira - Lavos - S4102 Parcela 2087

A REN - Rede Eléctrica Nacional, S.A., com sede na Avenida Estados Unidos da América, nº 55, 1749-061 Lisboa, na qualidade de concessionária da Rede Nacional de Transporte de Electricidade (RNT), avisa que, em conformidade com Sistema Gestão Integrada de Fogos Rurais (Decreto-Lei n.º 82/2021, de 13 de outubro), vai proceder à gestão de combustível na linha acima mencionada, no local abaixo identificado, cujo proprietário do prédio em causa não foi possível identificar.

Contacto local:
Mota-Engil ATIV
Coordenador :(+351) 912 181 836 - Eng.º Pedro Augusto

REN - Rede Eléctrica Nacional, S.A.
Redes Sustentáveis e Servidões
Av. Estados Unidos da América, nº55
1749-061 Lisboa

Lisboa, 29 de Fevereiro 2024

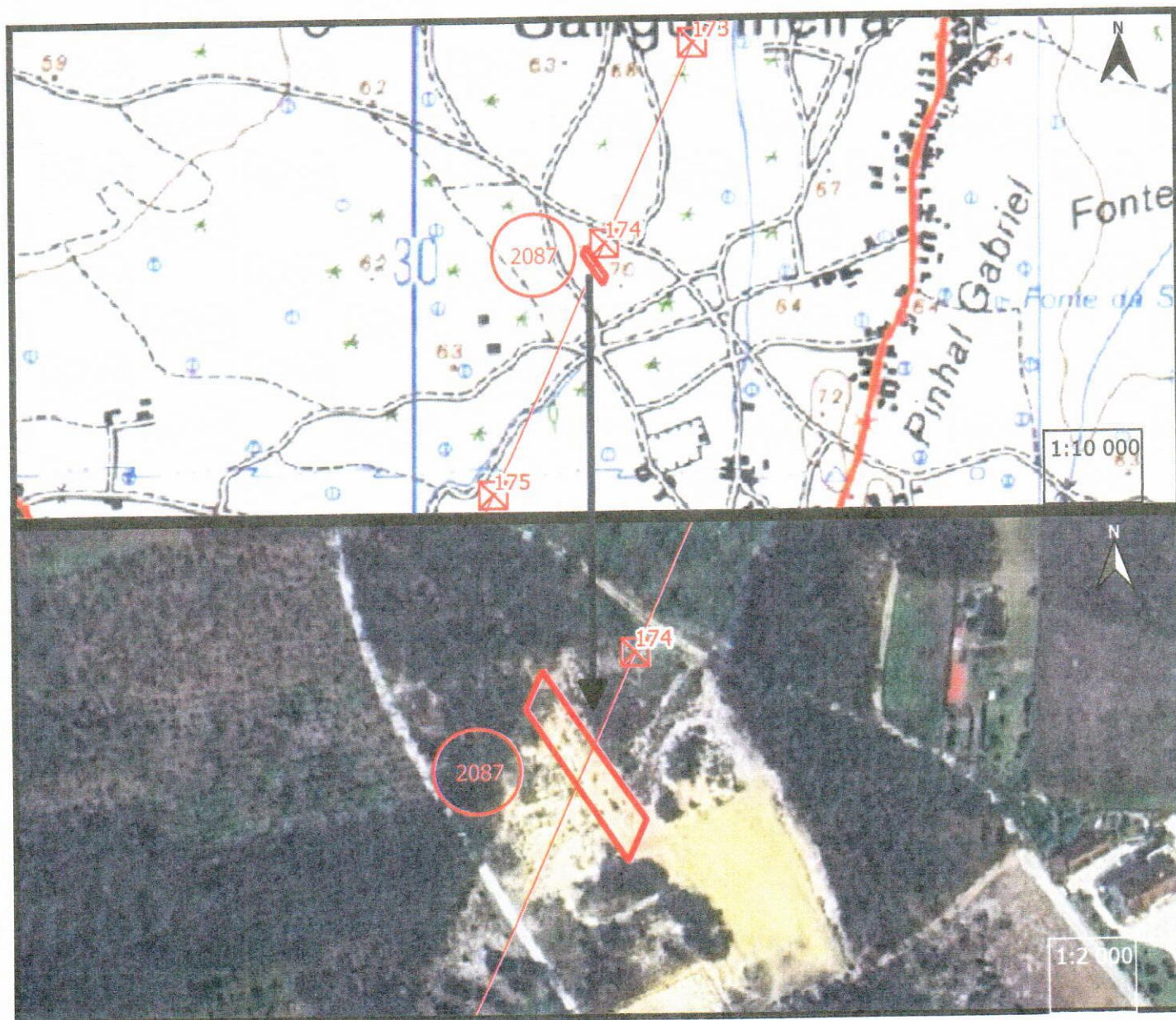

AVISO

Linha Feira - Lavos - S4102 Parcela 2083

A REN - Rede Eléctrica Nacional, S.A., com sede na Avenida Estados Unidos da América, nº 55, 1749-061 Lisboa, na qualidade de concessionária da Rede Nacional de Transporte de Electricidade (RNT), avisa que, em conformidade com Sistema Gestão Integrada de Fogos Rurais (Decreto-Lei n.º 82/2021, de 13 de outubro), vai proceder à gestão de combustível na linha acima mencionada, no local abaixo identificado, cujo proprietário do prédio em causa não foi possível identificar.

Contacto local:
Mota-Engil ATIV
Coordenador :(+351) 912 181 836 - Eng.º Pedro Augusto

REN - Rede Eléctrica Nacional, S.A.
Redes Sustentáveis e Serviços
Av. Estados Unidos da América, nº55
1749-061 Lisboa

Lisboa, 29 de Fevereiro 2024

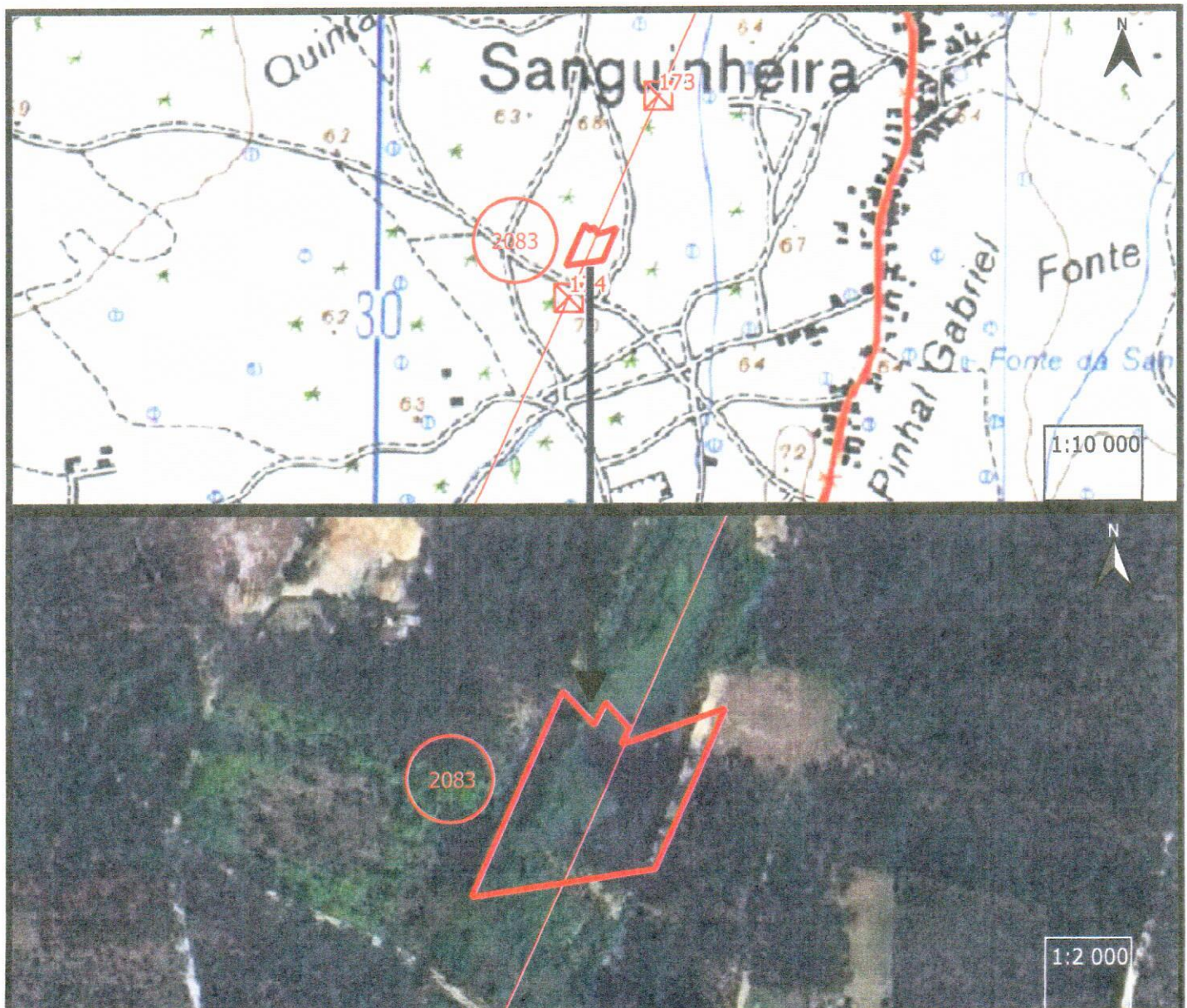

AVISO

Linha Feira - Lavos - S4102 Parcela 2026

A REN - Rede Eléctrica Nacional, S.A., com sede na Avenida Estados Unidos da América, nº 55, 1749-061 Lisboa, na qualidade de concessionária da Rede Nacional de Transporte de Electricidade (RNT), avisa que, em conformidade com Sistema Gestão Integrada de Fogos Rurais (Decreto-Lei n.º 82/2021, de 13 de outubro), vai proceder à gestão de combustível na linha acima mencionada, no local abaixo identificado, cujo proprietário do prédio em causa não foi possível identificar.

Contacto local:
Mota-Engil ATIV
Coordenador :(+351) 912 181 836 - Eng.º Pedro Augusto

REN - Rede Eléctrica Nacional, S.A.
Redes Sustentáveis e Servidões
Av. Estados Unidos da América, nº55
1749-061 Lisboa

Lisboa, 29 de Fevereiro 2024

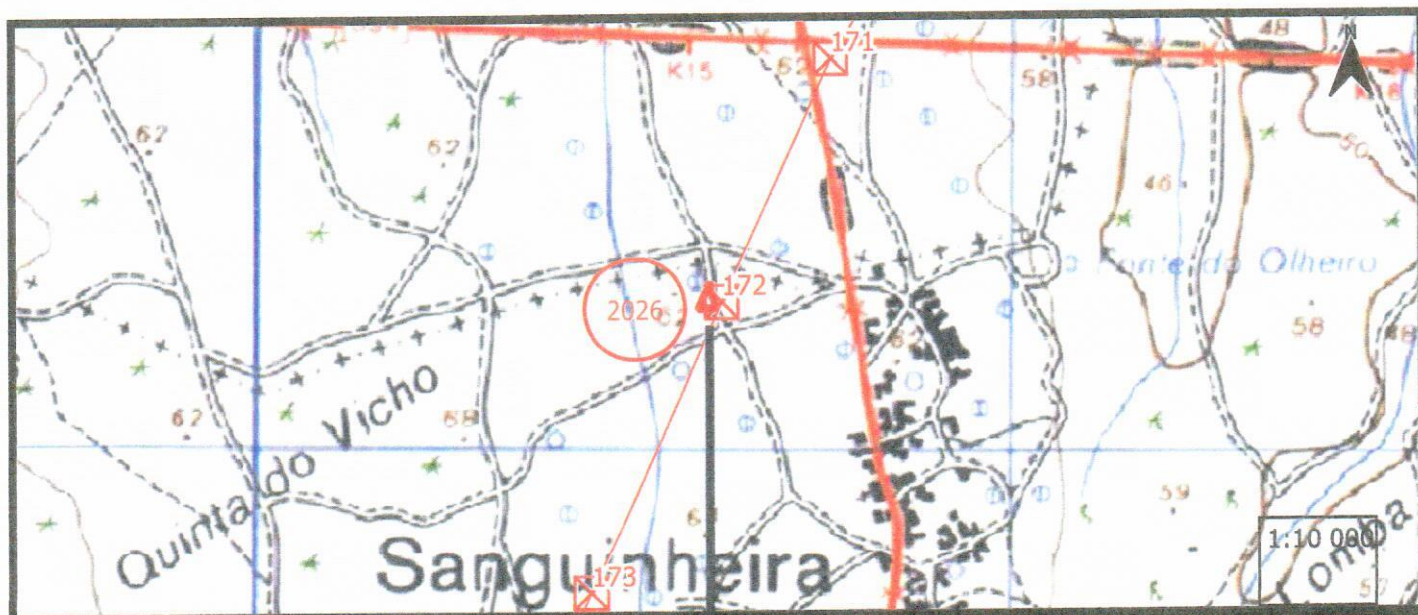

AVISO

FEIRA-LAVOS S4102 Parcela 2286

A REN - Rede Eléctrica Nacional, S.A., com sede na Avenida Estados Unidos da América, nº 55, 1749-061 Lisboa, na qualidade de concessionária da Rede Nacional de Transporte de Electricidade (RNT), avisa que, em conformidade com Sistema Gestão Integrada de Fogos Rurais (Decreto-Lei n.º 82/2021, de 13 de outubro), vai proceder ao corte de arvoredo e limpeza de matos na linha acima mencionada, no local abaixo identificado, cujo proprietário do prédio em causa não foi possível identificar.

Contacto local:
Mota-Engil ATIV
Coordenador :(+351) 912 181 836 - Eng.º Pedro Augusto

REN - Rede Eléctrica Nacional, S.A.
Redes Sustentáveis e Servidões
Av. Estados Unidos da América, nº55
1749-061 Lisboa

Lisboa, 28 de Fevereiro de 2024

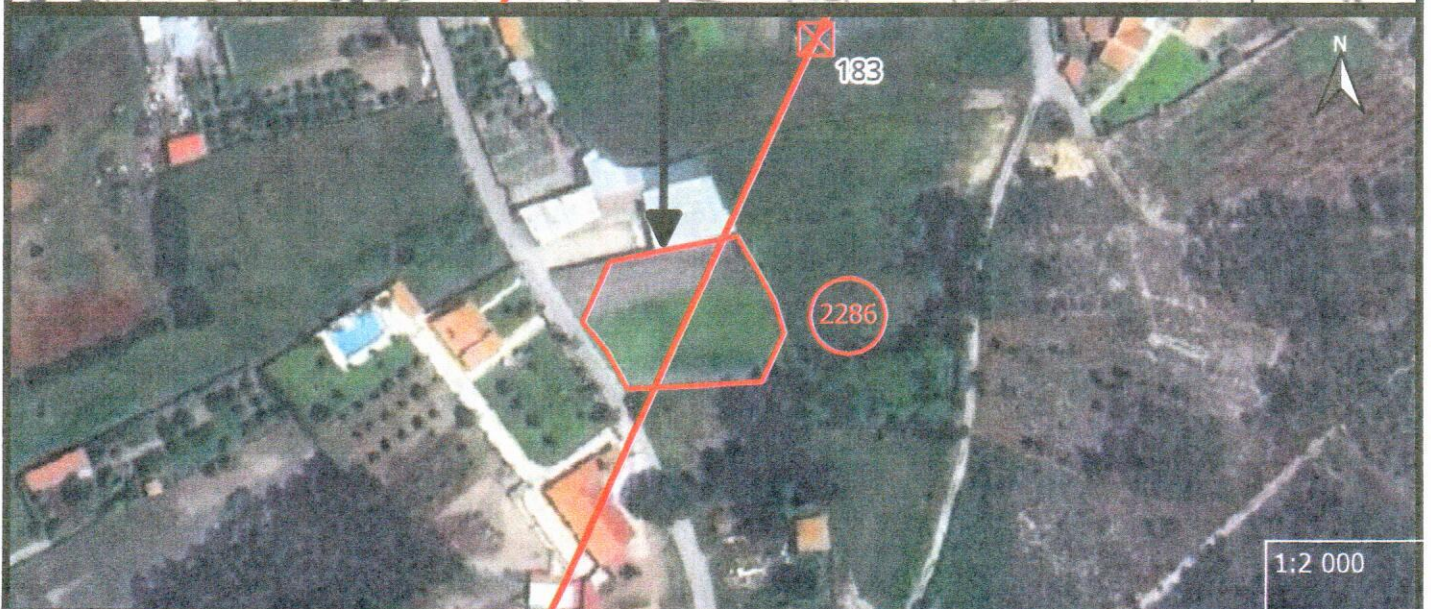
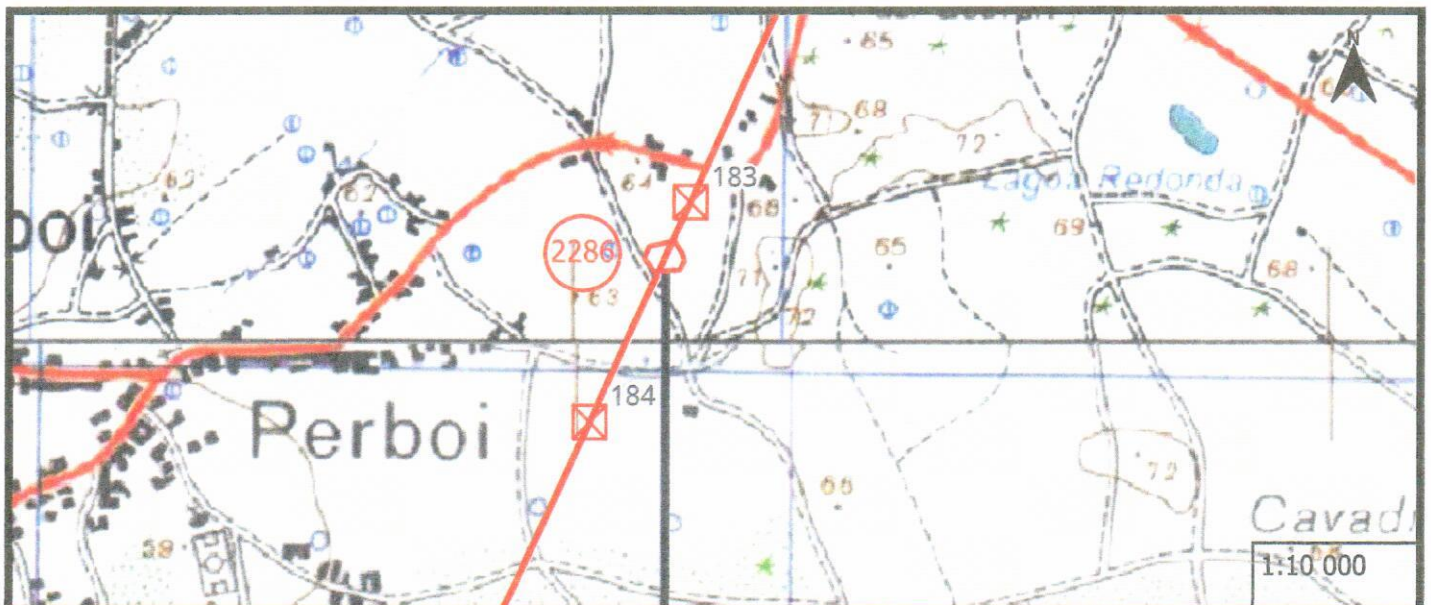

AVISO

FEIRA-LAVOS S4102 Parcela 2262

A REN - Rede Eléctrica Nacional, S.A., com sede na Avenida Estados Unidos da América, nº 55, 1749-061 Lisboa, na qualidade de concessionária da Rede Nacional de Transporte de Electricidade (RNT), avisa que, em conformidade com Sistema Gestão Integrada de Fogos Rurais (Decreto-Lei n.º 82/2021, de 13 de outubro), vai proceder ao corte de arvoredo e limpeza de matos na linha acima mencionada, no local abaixo identificado, cujo proprietário do prédio em causa não foi possível identificar.

Contacto local:
Mota-Engil ATIV
Coordenador :(+351) 912 181 836 - Eng.º Pedro Augusto

REN - Rede Eléctrica Nacional, S.A.
Redes Sustentáveis e Servidões
Av. Estados Unidos da América, nº55
1749-061 Lisboa

Lisboa, 28 de Fevereiro de 2024



AVISO

Linha Feira - Lavos - S4102 Parcela 2027

A REN - Rede Eléctrica Nacional, S.A., com sede na Avenida Estados Unidos da América, nº 55, 1749-061 Lisboa, na qualidade de concessionária da Rede Nacional de Transporte de Electricidade (RNT), avisa que, em conformidade com Sistema Gestão Integrada de Fogos Rurais (Decreto-Lei n.º 82/2021, de 13 de outubro), vai proceder à gestão de combustível na linha acima mencionada, no local abaixo identificado, cujo proprietário do prédio em causa não foi possível identificar.

Contacto local:
Mota-Engil ATIV
Coordenador :(+351) 912 181 836 - Eng.º Pedro Augusto

REN - Rede Eléctrica Nacional, S.A.
Redes Sustentáveis e Servidões
Av. Estados Unidos da América, nº55
1749-061 Lisboa

Lisboa, 08 de Março 2024

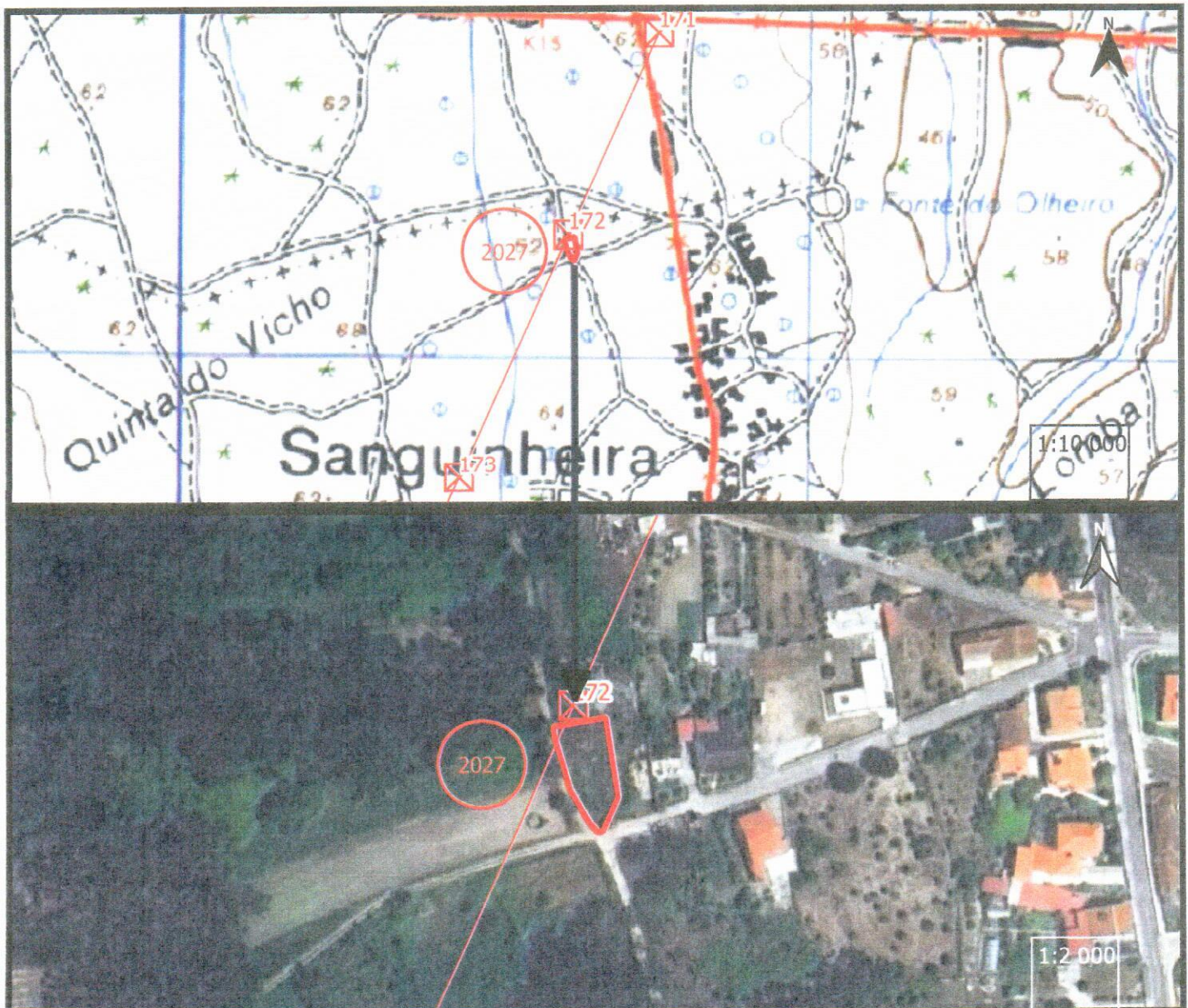

330568 123 2 50Z01

AVISO

Linha Feira - Lavos - S4102 Parcela 2075

A REN - Rede Eléctrica Nacional, S.A., com sede na Avenida Estados Unidos da América, n.º 55, 1749-061 Lisboa, na qualidade de concessionária da Rede Nacional de Transporte de Electricidade (RNT), avisa que, em conformidade com Sistema Gestão Integrada de Fogos Rurais (Decreto-Lei n.º 82/2021, de 13 de outubro), vai proceder à gestão de combustível na linha acima mencionada, no local abaixo identificado, cujo proprietário do prédio em causa não foi possível identificar.

Contacto local:
Mota-Engil ATIV
Coordenador :(+351) 912 181 836 - Eng.º Pedro Augusto

REN - Rede Eléctrica Nacional, S.A.
Redes Sustentáveis e Servidões
Av. Estados Unidos da América, n.º55
1749-061 Lisboa

Lisboa, 08 de Março 2024

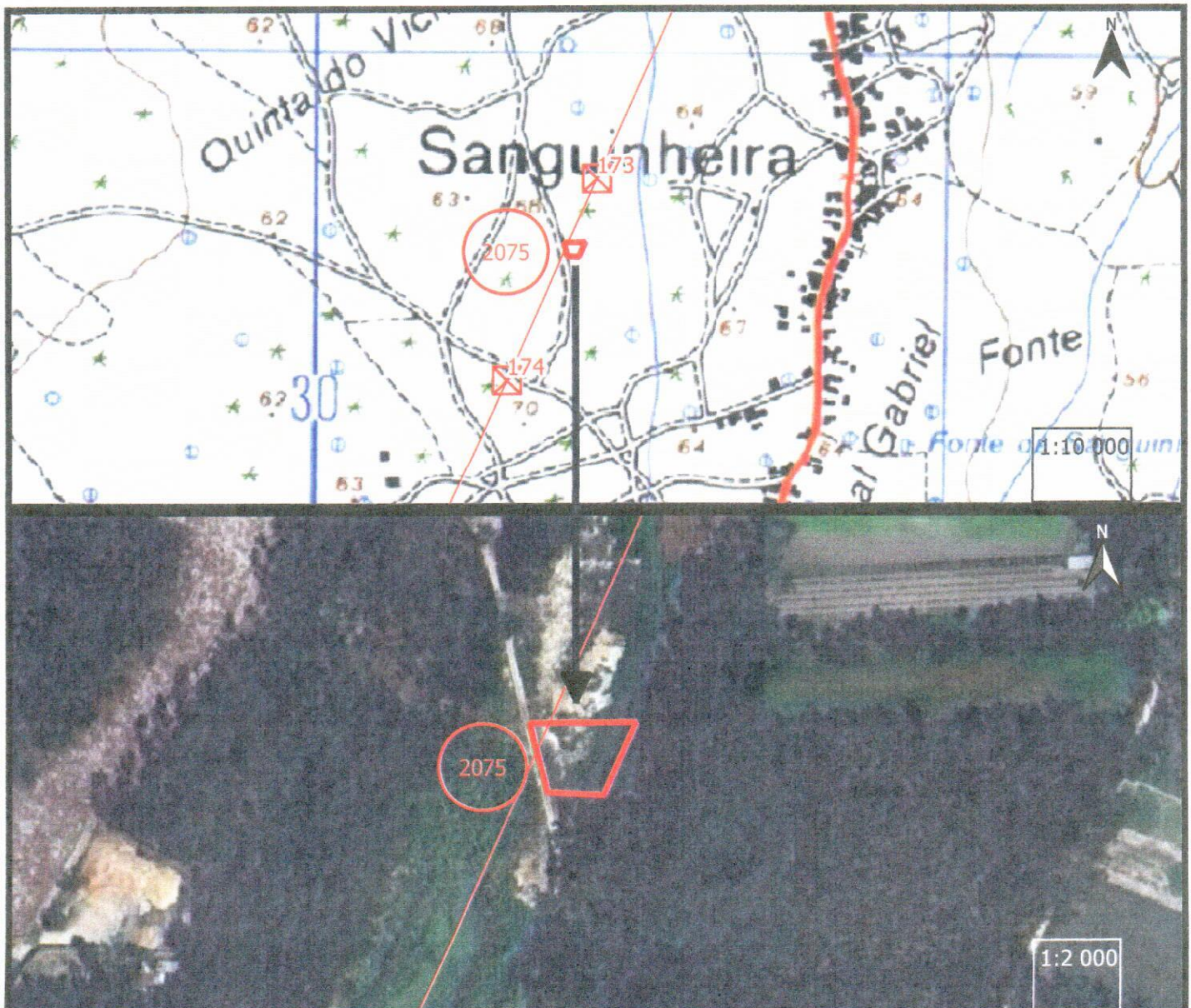

AVISO

Linha Feira - Lavos - S4102 Parcela 2138

A REN - Rede Eléctrica Nacional, S.A., com sede na Avenida Estados Unidos da América, nº 55, 1749-061 Lisboa, na qualidade de concessionária da Rede Nacional de Transporte de Electricidade (RNT), avisa que, em conformidade com Sistema Gestão Integrada de Fogos Rurais (Decreto-Lei n.º 82/2021, de 13 de outubro), vai proceder à gestão de combustível na linha acima mencionada, no local abaixo identificado, cujo proprietário do prédio em causa não foi possível identificar.

Contacto local:
Mota-Engil ATIV
Coordenador :(+351) 912 181 836 - Eng.º Pedro Augusto

REN - Rede Eléctrica Nacional, S.A.
Redes Sustentáveis e Servidões
Av. Estados Unidos da América, nº55
1749-061 Lisboa

Lisboa, 08 de Março 2024

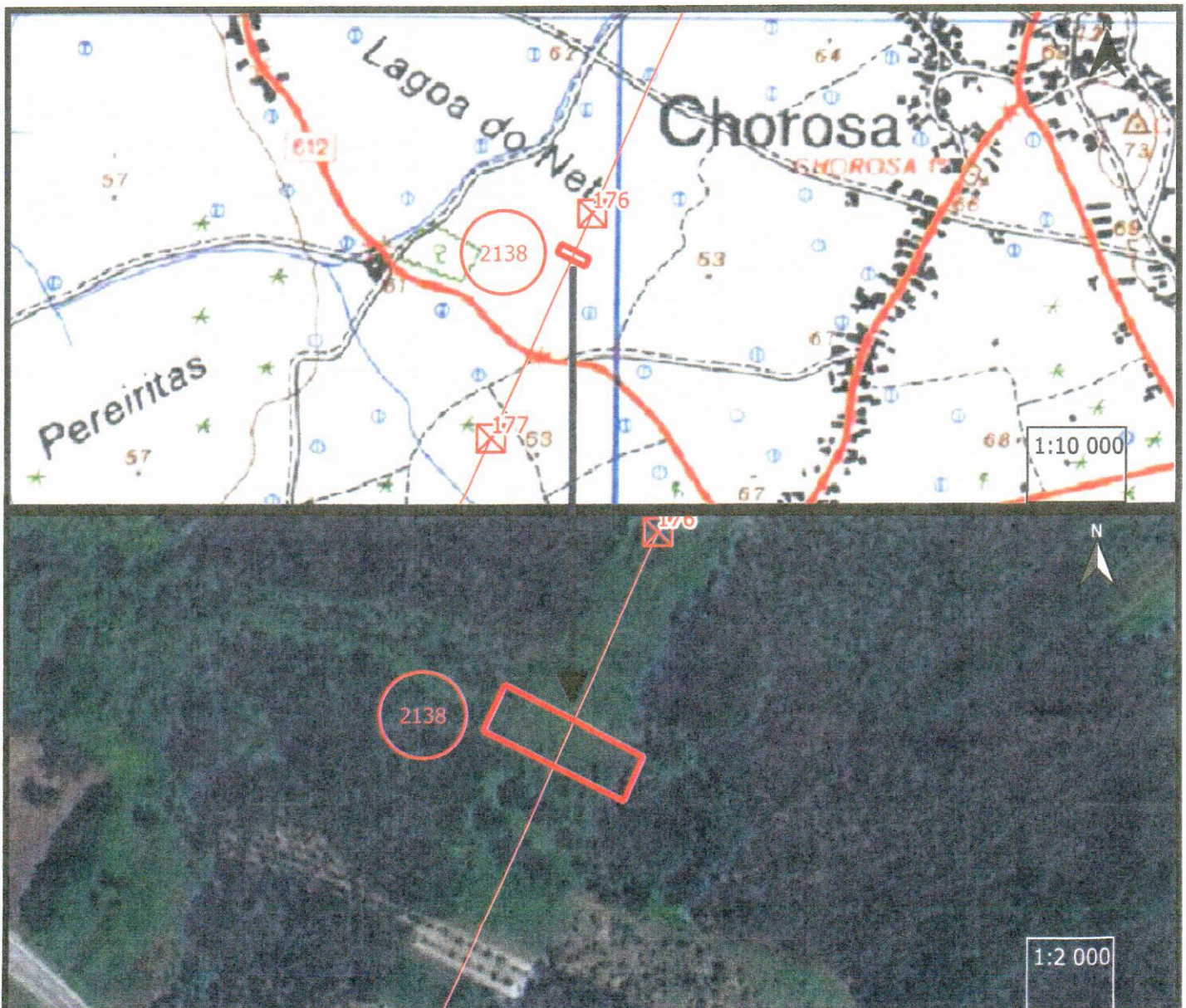

AVISO

Linha Feira - Lavos - S4102 Parcela 2220

A REN - Rede Eléctrica Nacional, S.A., com sede na Avenida Estados Unidos da América, nº 55, 1749-061 Lisboa, na qualidade de concessionária da Rede Nacional de Transporte de Electricidade (RNT), avisa que, em conformidade com Sistema Gestão Integrada de Fogos Rurais (Decreto-Lei n.º 82/2021, de 13 de outubro), vai proceder à gestão de combustível na linha acima mencionada, no local abaixo identificado, cujo proprietário do prédio em causa não foi possível identificar.

Contacto local:
Mota-Engil ATIV
Coordenador :(+351) 912 181 836 - Eng.º Pedro Augusto

REN - Rede Eléctrica Nacional, S.A.
Redes Sustentáveis e Servidões
Av. Estados Unidos da América, nº55
1749-061 Lisboa

Lisboa, 08 de Março 2024

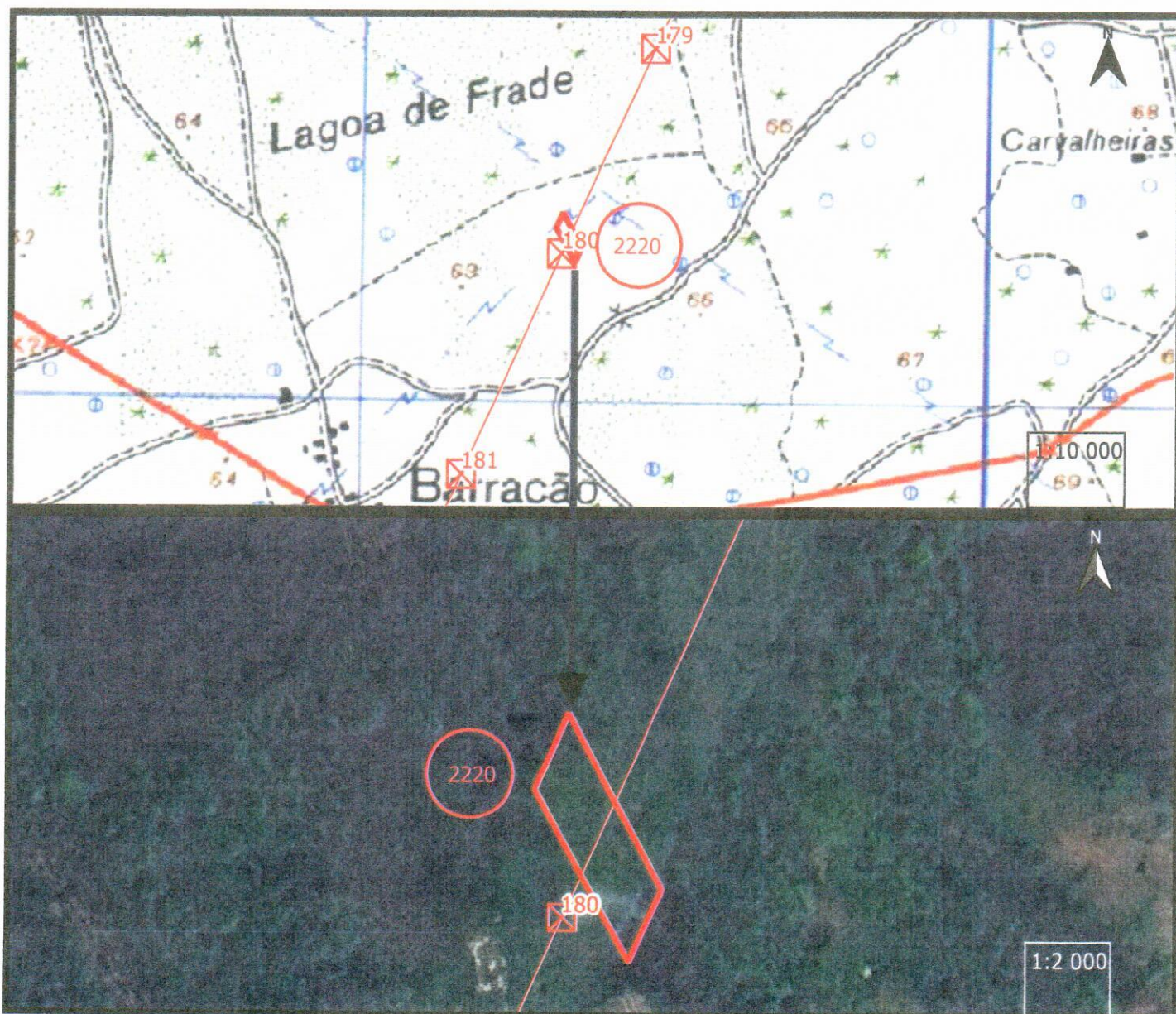

AVISO

Linha Feira - Lavos - S4102 Parcela 2221

A REN - Rede Eléctrica Nacional, S.A., com sede na Avenida Estados Unidos da América, nº 55, 1749-061 Lisboa, na qualidade de concessionária da Rede Nacional de Transporte de Electricidade (RNT), avisa que, em conformidade com Sistema Gestão Integrada de Fogos Rurais (Decreto-Lei n.º 82/2021, de 13 de outubro), vai proceder à gestão de combustível na linha acima mencionada, no local abaixo identificado, cujo proprietário do prédio em causa não foi possível identificar.

Contacto local:
Mota-Engil ATIV
Coordenador :(+351) 912 181 836 - Eng.º Pedro Augusto

REN - Rede Eléctrica Nacional, S.A.
Redes Sustentáveis e Servidões
Av. Estados Unidos da América, nº55
1749-061 Lisboa

Lisboa, 08 de Março 2024

